

نصب

جهت اتصال به سرور Citrix و راه اندازی نرم افزار بر روی سیستمهای Client کاربران باید عملیات زیر را به ترتیب و طبق دستورالعملهای داده شده انجام دهند:

1. ابتدا فایل **CitrixReceiver** در فولدر راهنما را اجرا کنید



2. گزینه **Install** را کلیک کنید

3. پس از اتمام نصب، با صفحه زیر روبرو شده و گزینه **Finish** را کلیک نمایید



4. سپس بر طبق نوع ویندوز از دو فولدر 32bit و 64bit یکی را انتخاب کرده و دو فایل a,a و add را اجرا کرده و صفحه زیر را مشاهده می کنید که گزینه yes را کلیک نمایید.

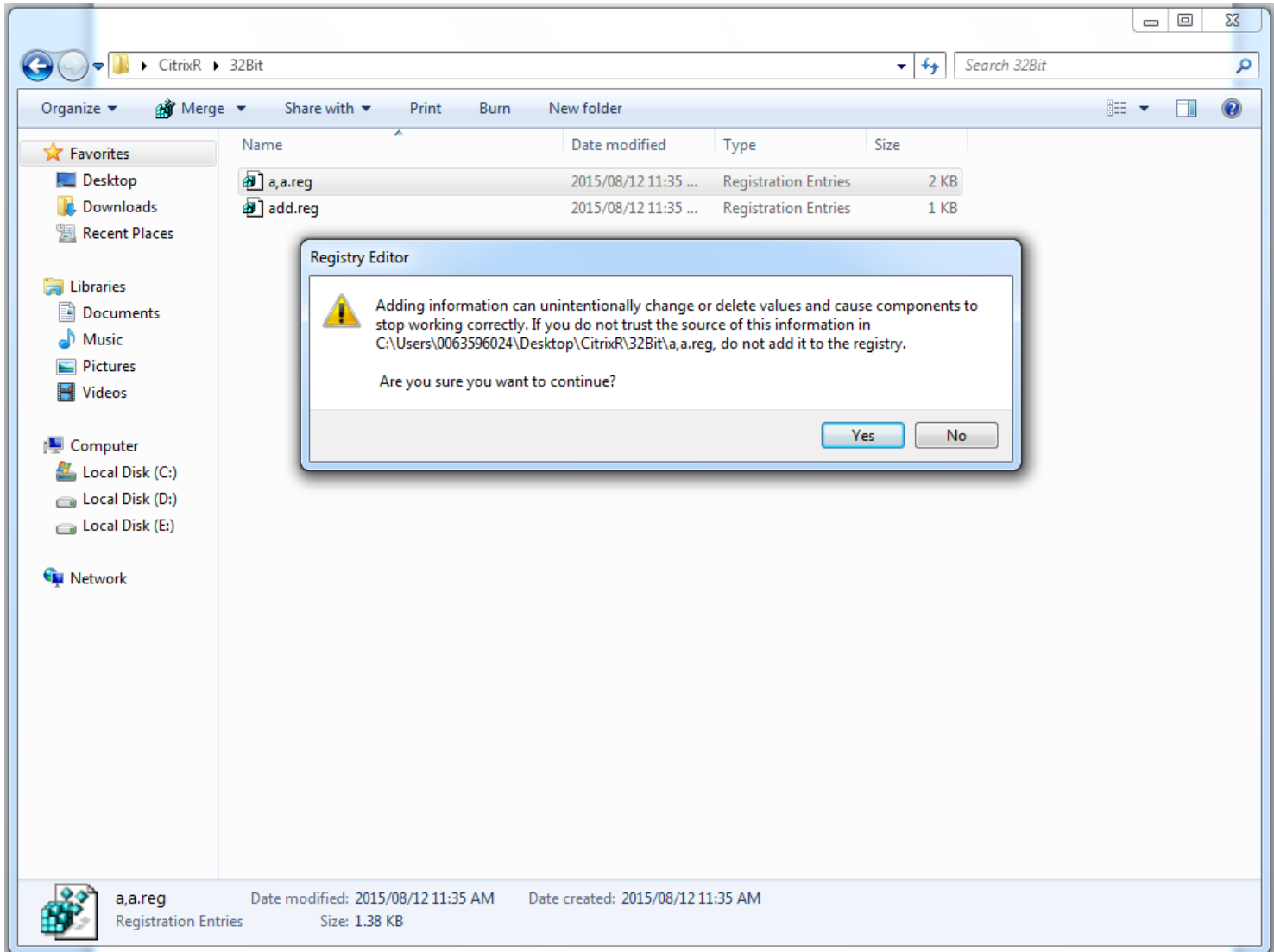

5. سپس این صفحه را مشاهده می کنید که این بار گزینه **Ok** را انتخاب کنید.

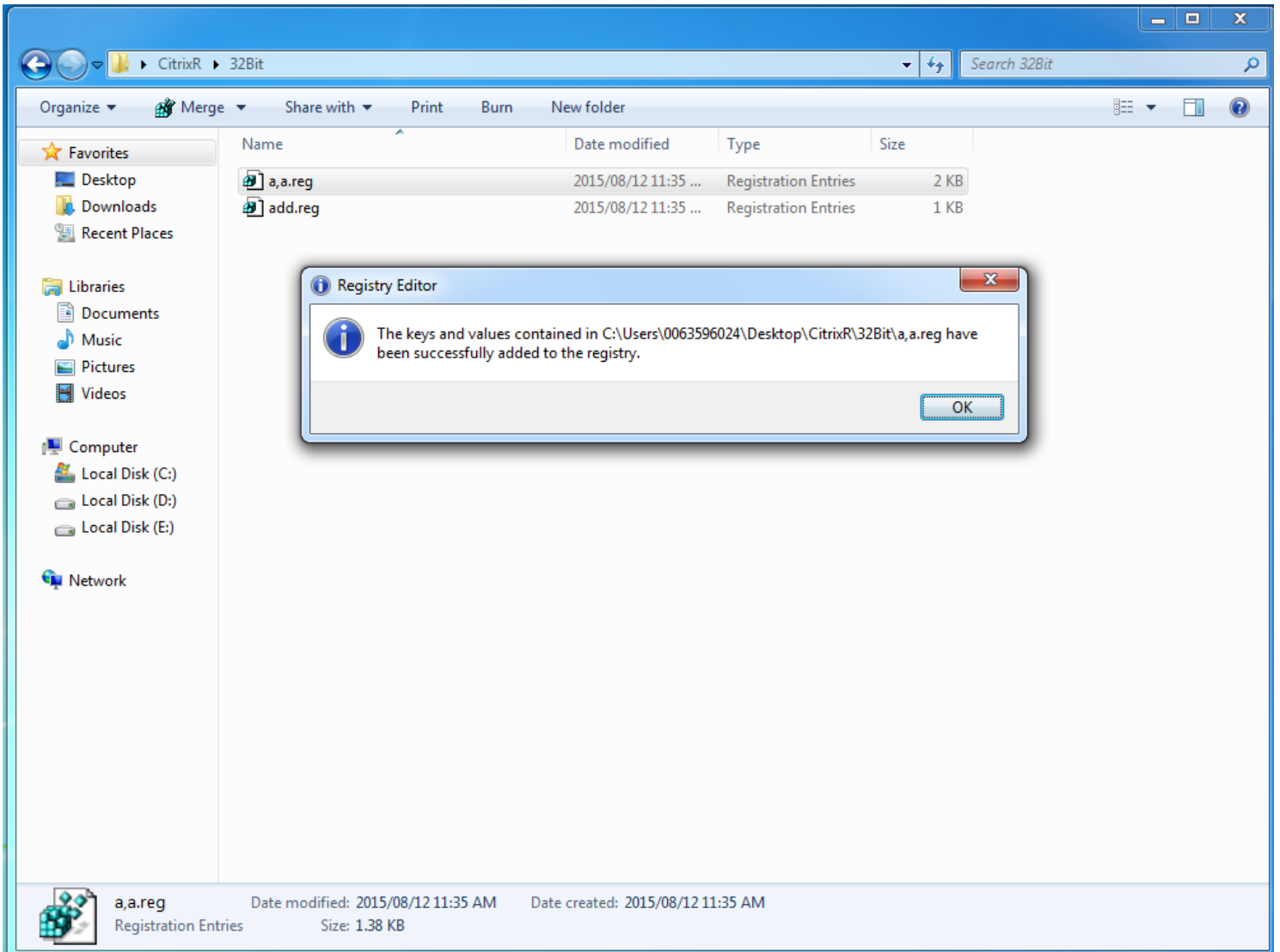

6. سپس از قسمت task bar به صورت زیر Citrix Receiver را اجرا کنید.

روی این آیکون دابل کلیک کنید

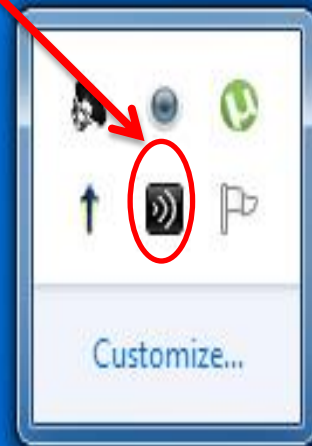

EN



11:53 AM
2015/08/17

7. پس از دابل کلیک صفحه زیر را مشاهده می کنید که باید در قسمت مشخص شده آدرس زیر را وارد نمایید:

<http://92.50.28.210>

8. و گزینه **next** را کلیک نمایید.

نکته: پیشنهاد می شود که شما جهت تسهیل همین لینک را کپی کنید.

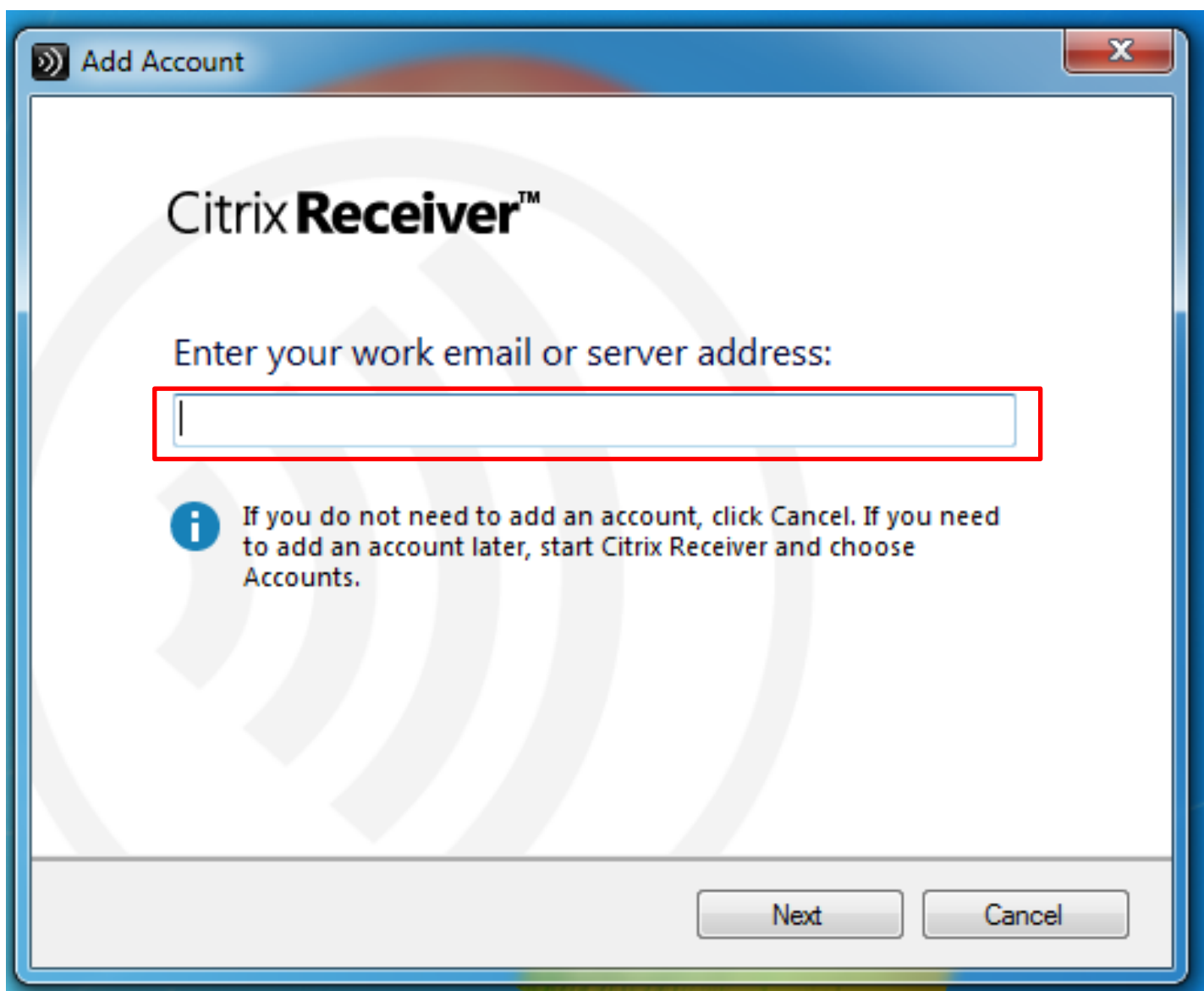

9. در صفحه زیر شما گزینه **GSI** را به صورت زیر انتخاب کرده و بر روی **Next** کلیک کنید.

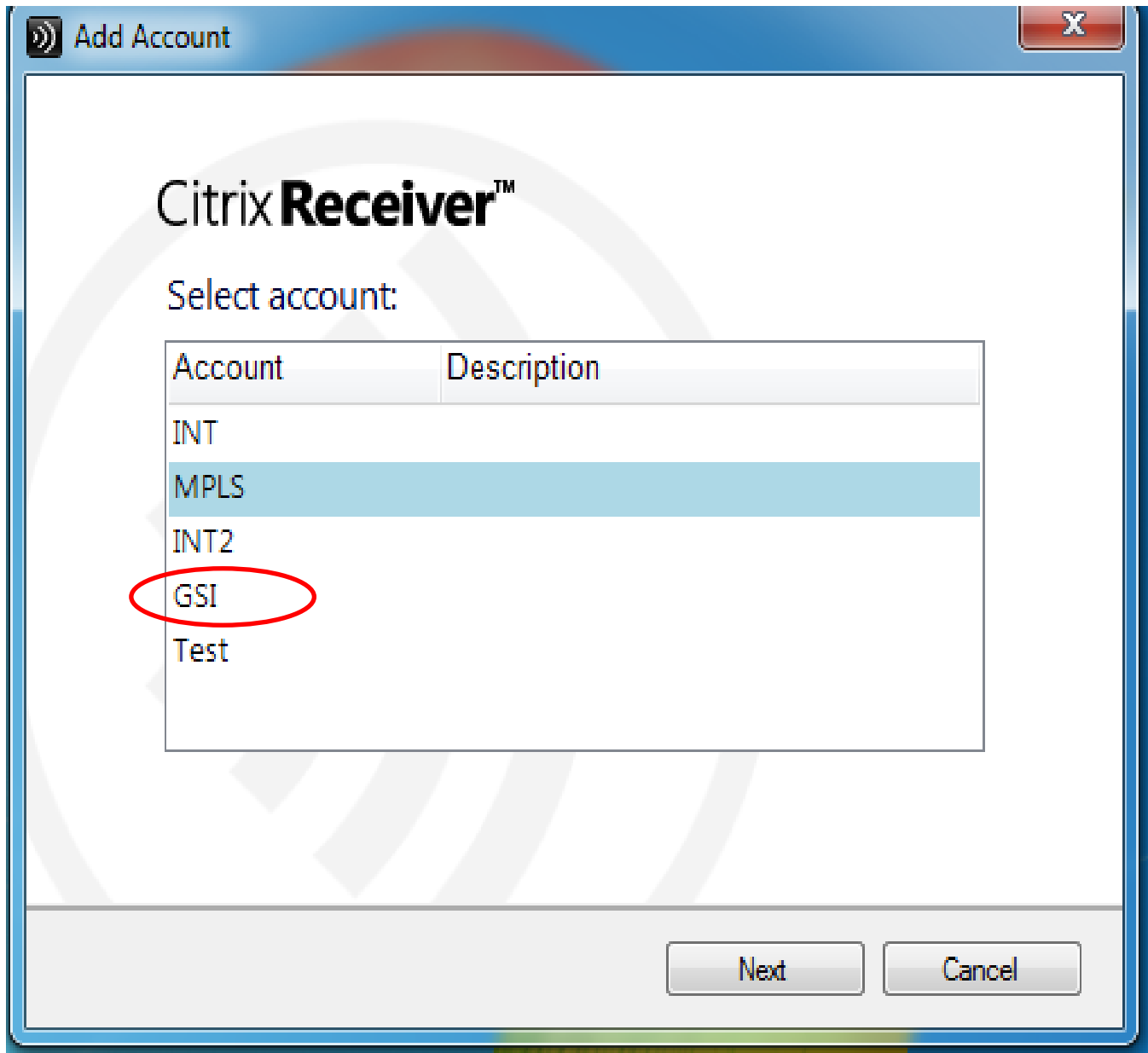

10. در صفحه بعدی که مشاهده می کنید گزینه **Yes** را انتخاب کنید

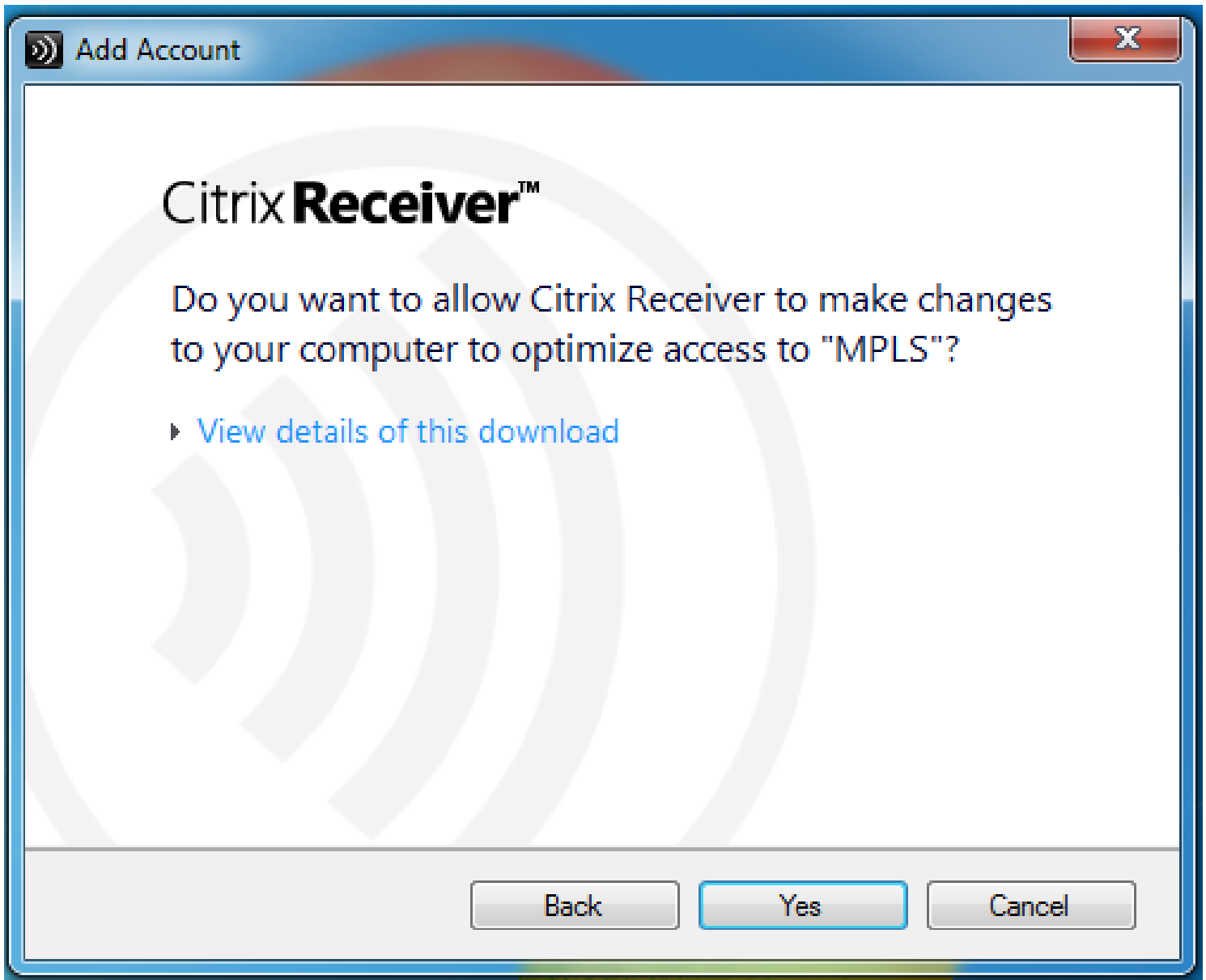

11. نهایتاً در صفحه آخر گزینه **Finish** را انتخاب کنید.

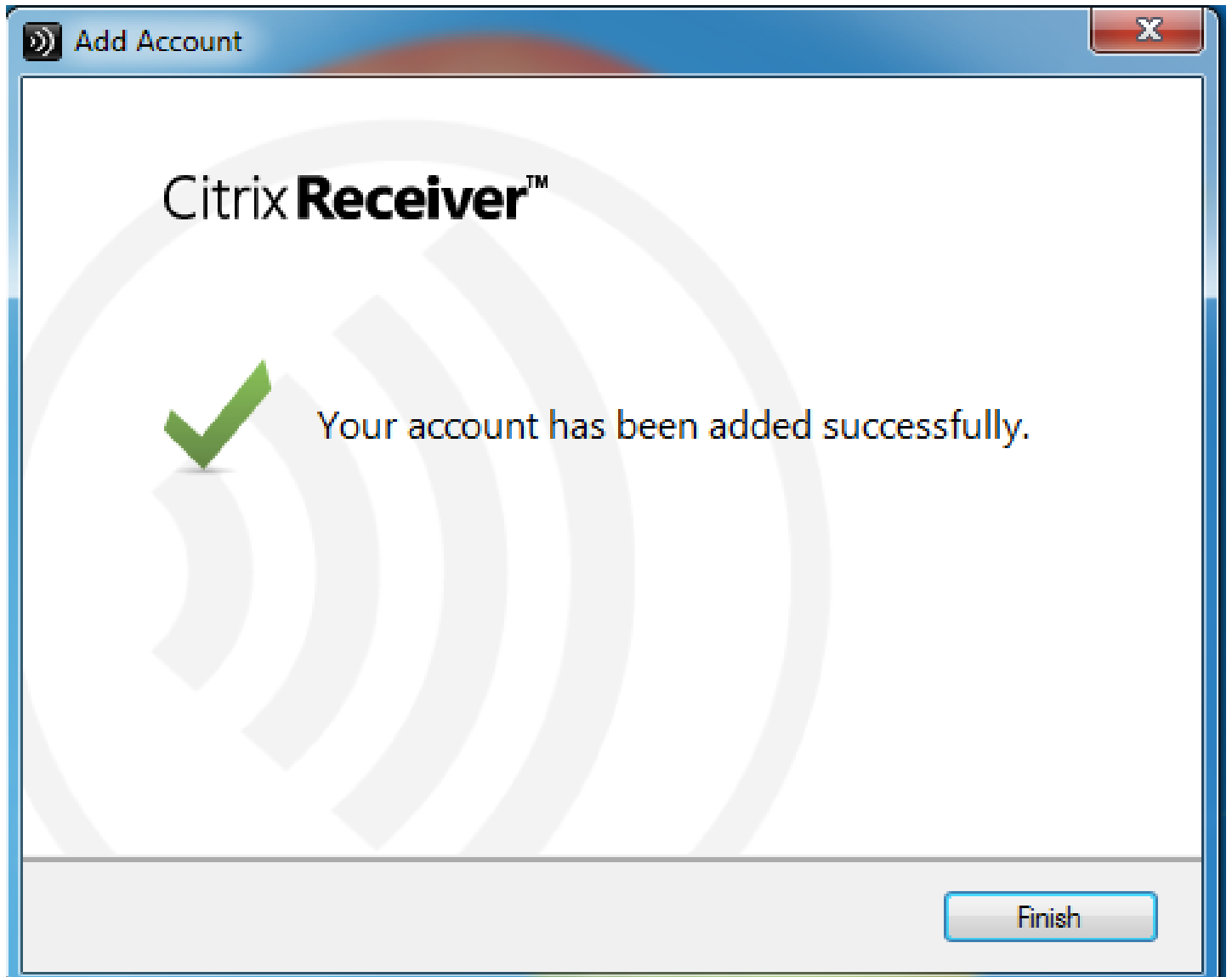

12. در اینجا با کلیک بر روی گزینه "سیستم مدیریت اطلاعات" می توانید به نرم افزار MIS متصل شوید.

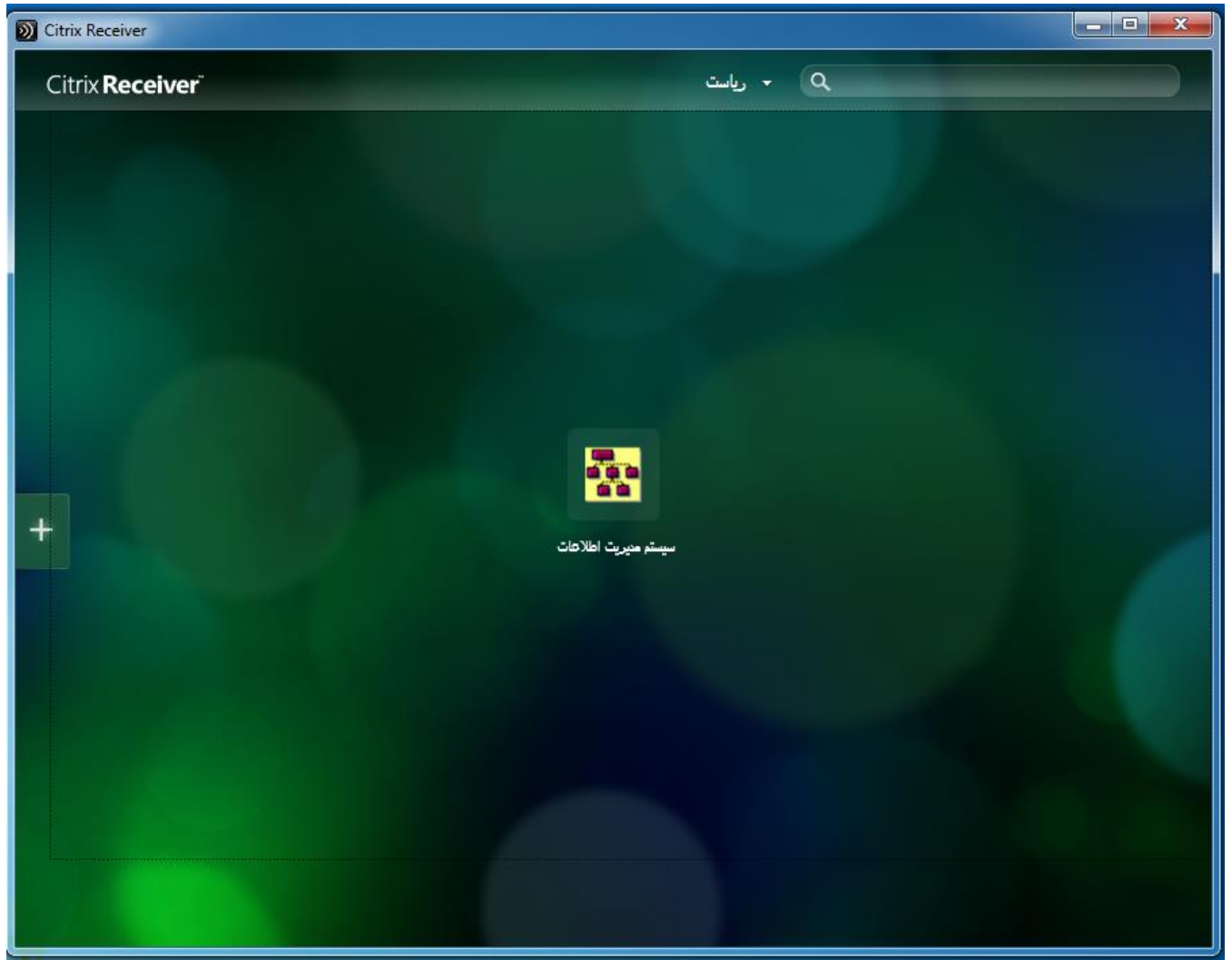

پایان